



**56344** casos confirmados

**19999** recuperados

**67549** casos descartados

**1171** óbitos confirmados

**Gráfico 1.** Casos confirmados por data de início dos sintomas e acumulado para o período. Paraíba, até a o dia 08/07/2020.

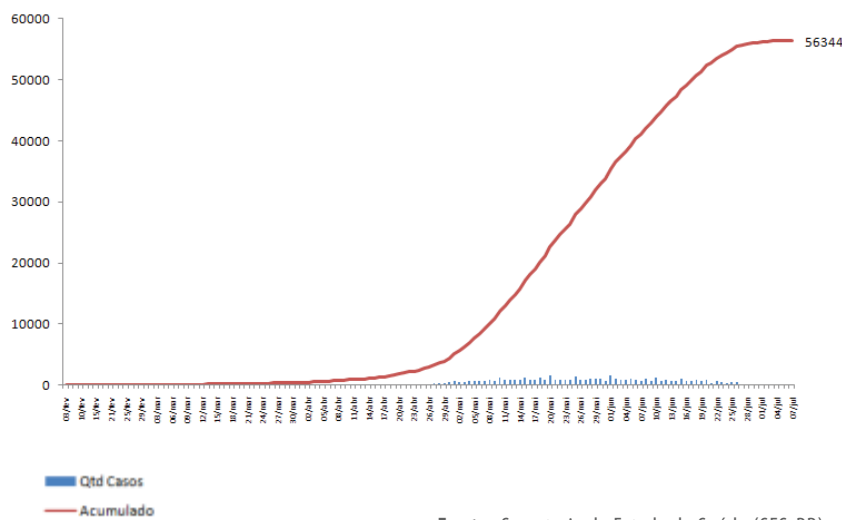

Fonte: Secretaria de Estado da Saúde (SES-PB)

**Gráfico 2.** Distribuição dos casos confirmados por sexo. Paraíba, até o dia 08/07/2020.

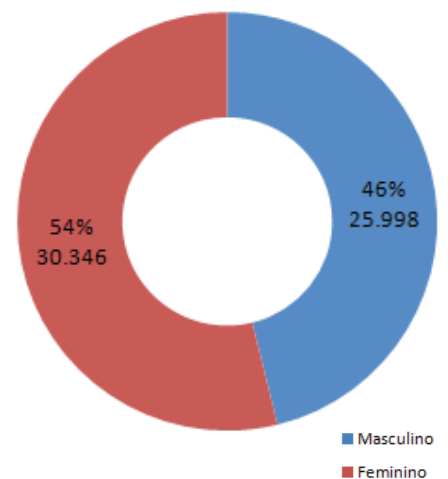

Fonte: Secretaria de Estado da Saúde (SES-PB)

**Figura 1 -** Distribuição dos casos confirmados por município de residência Paraíba, até 08/07/2020.

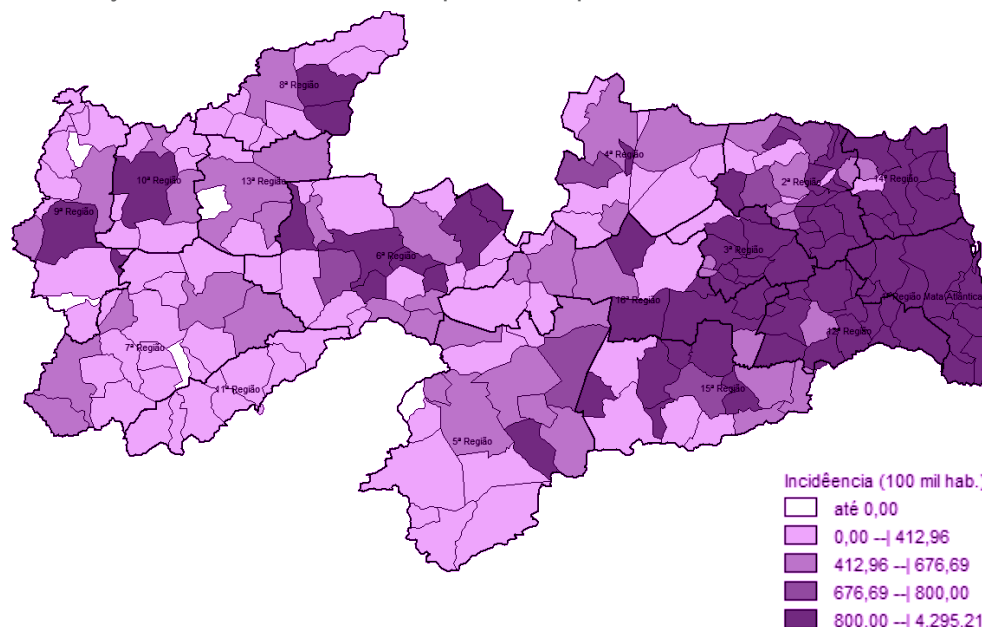



**Gráfico 3** - Distribuição dos casos confirmados por semana epidemiológica. Paraíba, até 08/07/2020.

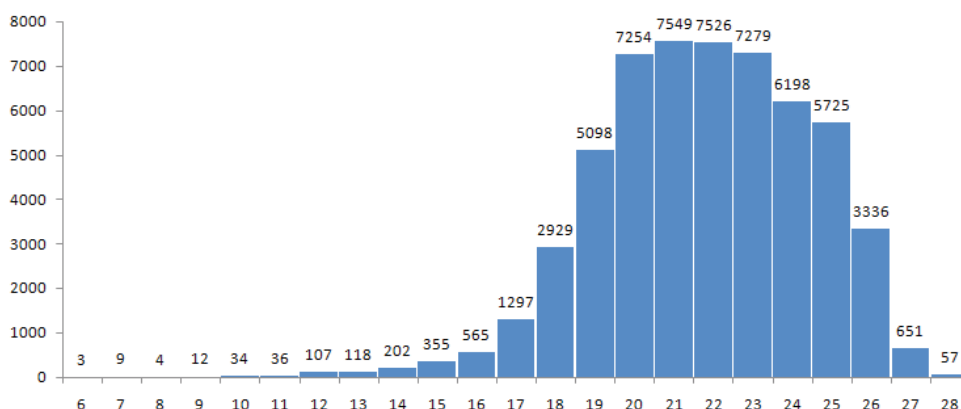

Fonte: Secretaria de Estado da Saúde (SES-PB)

A redução no número de casos confirmados de Covid-19 nas últimas semanas, provavelmente, está relacionado ao fato de que os casos notificados de síndromes gripais leves e moderadas somente serão submetidos a testagens para elucidação do diagnóstico a partir do 10º dia após o início dos sintomas.

**Gráfico 4** - Distribuição dos casos confirmados por faixa etária e sexo. Paraíba, até dia 08/07/2020.

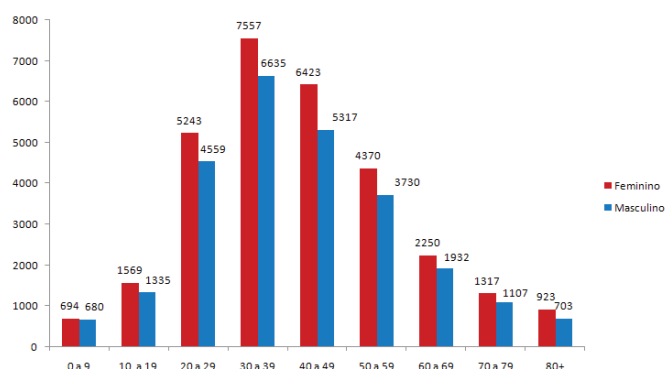

Fonte: Secretaria de Estado da Saúde (SES-PB)

**Gráfico 5** - Número e Percentual de casos confirmados para Covid-19, segundo raça/cor, Paraíba, até dia 08/07/2020.

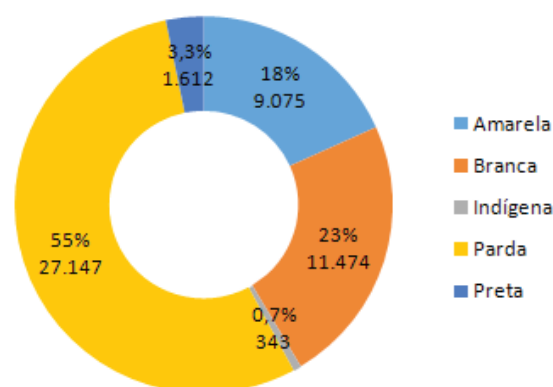

Nota: Para análise foram excluídos os casos com campo Ignorado/Branco (n= 6.316)

**Tabela 1** - Distribuição dos casos confirmados por município de residência. Paraíba, até 08/07/2020.

Município de Residência	Caso	Óbito	Município de Residência	Caso	Óbito
Água Branca	33	2	Araruna	126	4
Aguiar	19	0	Areia	185	1
Alagoa Grande	490	10	Areia de Baraúnas	1	0
Alagoa Nova	195	6	Areial	33	1
Alagoinha	555	3	Aroeiras	102	0
Alcantil	22	0	Assunção	27	0
Algodão de Jandaíra	4	0	Baía da Traição	233	3
Alhandra	379	13	Bananeiras	93	1
Amparo	12	0	Baraúna	119	0
Aparecida	36	1	Barra de Santa Rosa	23	0
Araçagi	317	2	Barra de Santana	65	0
Arara	115	1	Barra de São Miguel	9	1
			Bayeux	1003	57



<u>Município de Residência</u>	<u>Caso</u>	<u>Óbito</u>	<u>Município de Residência</u>	<u>Caso</u>	<u>Óbito</u>
Belém	422	3	Cuité de Mamanguape	63	3
Belém do Brejo do Cruz	9	0	Cuitegi	163	3
Bernardino Batista	3	0	Curral de Cima	15	0
Boa Ventura	3	0	Curral Velho	1	0
Boa Vista	58	0	Damião	3	0
Bom Jesus	6	0	Desterro	37	1
Bom Sucesso	7	0	Diamante	3	0
Bonito de Santa Fé	5	1	Dona Inês	30	1
Boqueirão	155	2	Duas Estradas	44	1
Borborema	7	0	Emas	4	0
Brejo do Cruz	140	1	Esperança	297	3
Brejo dos Santos	8	0	Fagundes	53	2
Caaporã	795	9	Frei Martinho	3	0
Cabaceiras	15	0	Gado Bravo	76	1
Cabedelo	1976	22	Guarabira	2527	22
Cachoeira dos Índios	46	3	Gurinhém	219	2
Cacimba de Areia	7	0	Gurjão	19	1
Cacimba de Dentro	60	0	Ibiara	12	0
Cacimbas	39	1	Igaracy	4	0
Caiçara	265	3	Imaculada	24	0
Cajazeiras	719	20	Ingá	398	3
Cajazeirinhas	1	0	Itabaiana	754	10
Caldas Brandão	105	2	Itaporanga	49	1
Camalaú	1	0	Itapororoca	297	3
Campina Grande	7620	147	Itatuba	173	1
Capim	127	4	Jacaraú	148	2
Caraúbas	26	0	Jericó	5	0
Carrapateira	26	0	João Pessoa	15594	396
Casserengue	143	1	Joca Claudino	2	0
Catingueira	15	2	Juarez Távora	189	0
Catolé do Rocha	174	7	Juazeirinho	121	0
Caturité	61	0	Junco do Seridó	28	1
Conceição	98	0	Juripiranga	332	5
Condado	83	1	Juru	13	0
Conde	457	6	Lagoa	3	0
Congo	39	1	Lagoa de Dentro	49	0
Coremas	39	0	Lagoa Seca	464	6
Coxixola	12	0	Lastro	15	0
Cruz do Espírito Santo	193	14	Livramento	45	0
Cubati	52	0	Logradouro	75	2
Cuité	120	1	Lucena	208	2



<u>Município de Residência</u>	<u>Caso</u>	<u>Óbito</u>	<u>Município de Residência</u>	<u>Caso</u>	<u>Óbito</u>
Mãe d'Água	14	0	Princesa Isabel	45	2
Malta	25	1	Puxinanã	194	1
Mamanguape	1500	21	Queimadas	621	4
Manaíra	8	0	Quixabá	26	0
Marcação	80	0	Remígio	174	3
Mari	547	11	Riachão	31	0
Marizópolis	8	1	Riachão do Bacamarte	192	0
Massaranduba	200	1	Riachão do Poço	38	1
Mataraca	117	4	Riacho de Santo Antônio	18	0
Matinhas	49	1	Riacho dos Cavalos	5	0
Mato Grosso	7	1	Rio Tinto	547	11
Maturéia	25	1	Salgadinho	11	0
Mogeiro	84	1	Salgado de São Félix	119	2
Montadas	34	1	Santa Cecília	21	0
Monteiro	124	1	Santa Cruz	13	1
Mulungu	204	4	Santa Helena	10	0
Natuba	45	1	Santa Inês	20	0
Nazarezinho	8	1	Santa Luzia	176	6
Nova Floresta	21	0	Santa Rita	1424	106
Nova Olinda	6	0	Santa Teresinha	35	0
Nova Palmeira	39	0	Santana de Mangueira	1	0
Olho d'Água	34	0	Santana dos Garrotes	6	0
Olivedos	42	0	Santo André	5	0
Parari	4	0	São Bentinho	23	0
Passagem	29	0	São Bento	659	9
Patos	1879	61	São Domingos do Cariri	22	1
Paulista	65	1	São Francisco	8	0
Pedra Lavrada	22	0	São João do Cariri	31	0
Pedras de Fogo	1027	14	São João do Rio do Peixe	81	0
Pedro Régis	27	1	São João do Tigre	4	0
Piancó	79	3	São José da Lagoa Tapada	18	0
Picuí	110	2	São José de Caiana	32	0
Pilar	182	3	São José de Espinharas	10	0
Pilões	39	0	São José de Piranhas	71	1
Pilõezinhos	173	0	São José de Princesa	1	0
Pirpirituba	126	1	São José do Bonfim	51	2
Pitimbu	529	5	São José do Brejo do Cruz	5	0
Pocinhos	66	1	São José do Sabugi	164	1
Poço Dantas	3	0	São José dos Cordeiros	4	0
Pombal	172	1	São José dos Ramos	116	0
Prata	2	0	São Mamede	33	3



Município de Residência	Caso	Óbito	Município de Residência	Caso	Óbito
São Miguel de Taipu	77	2	Sumé	86	0
São Sebastião de Lagoa de Roça	127	2	Tacima	81	1
São Sebastião do Umbuzeiro	4	0	Taperoá	51	2
São Vicente do Seridó	24	0	Tavares	31	0
Sapé	603	20	Teixeira	83	2
Serra Branca	81	1	Tenório	11	0
Serra da Raiz	13	0	Triunfo	11	0
Serra Grande	6	0	Uiraúna	27	1
Serra Redonda	147	0	Umbuzeiro	45	2
Serraria	35	1	Várzea	8	0
Sertãozinho	50	0	Vieirópolis	4	0
Sobrado	97	2	Vista Serrana	2	0
Solânea	188	1	Zabelê	4	0
Soledade	99	1	<b>Total</b>	<b>56.344</b>	<b>1.171</b>
Sossêgo	7	0			
Sousa	630	6			

\* Dados extraídos dos sistemas SIM, SIVEP e ESUS-VE, sujeitos a alterações por parte dos municípios.

## PERFIL SRAG CONFIRMADOS DA COVID-19, PB - 2020

**Gráfico 6.** Distribuição dos casos graves confirmados por semana epidemiológica. Paraíba, até dia 08/07/2020.

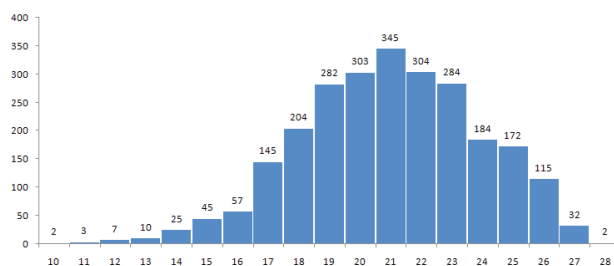

Fonte: Secretaria de Estado da Saúde (SES-PB)

**Gráfico 7.** Distribuição dos casos graves por sexo. Paraíba, até dia 08/07/2020.

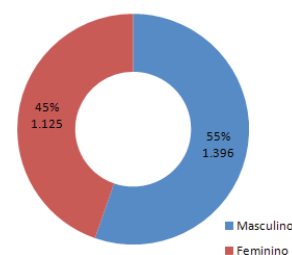

Fonte: Secretaria de Estado da Saúde (SES-PB)

**Gráfico 8.** Distribuição dos casos graves por faixa etária. Paraíba, até dia 08/07/2020.

Fonte: Secretaria de Estado da Saúde (SES-PB)

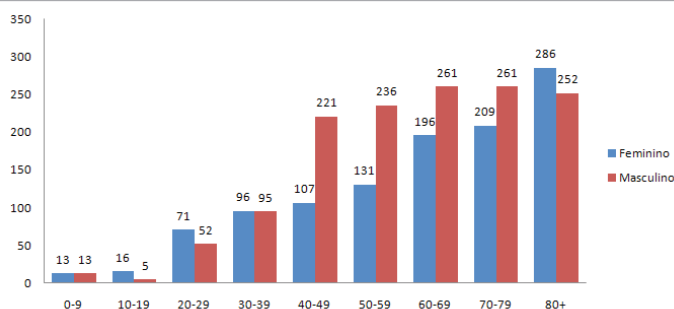



## PERFIL SRAG CONFIRMADOS DA COVID-19, PB - 2020

**Gráfico 9.** Número de óbitos e número de óbitos acumulados por data de ocorrência do óbito. Paraíba, até o dia 08/07/2020.

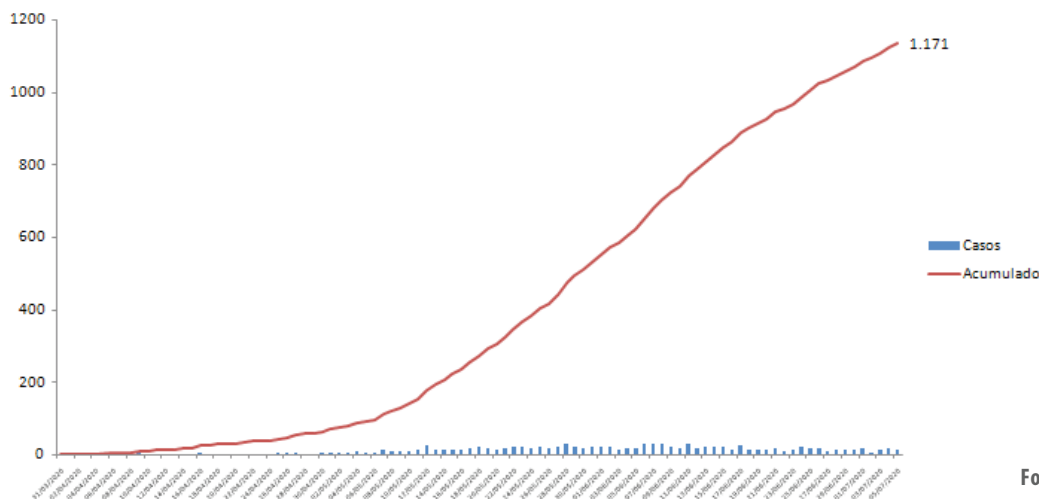

Fonte: Secretaria de Estado da Saúde (SES-PB)

\* Dados extraídos dos sistemas SIM, SIVEP e ESUS-VE, sujeitos a alterações por parte dos municípios.

**Gráfico 10.** Distribuição dos óbitos confirmados COVID 19, por data do falecimento. Paraíba, até dia 08/07/2020.

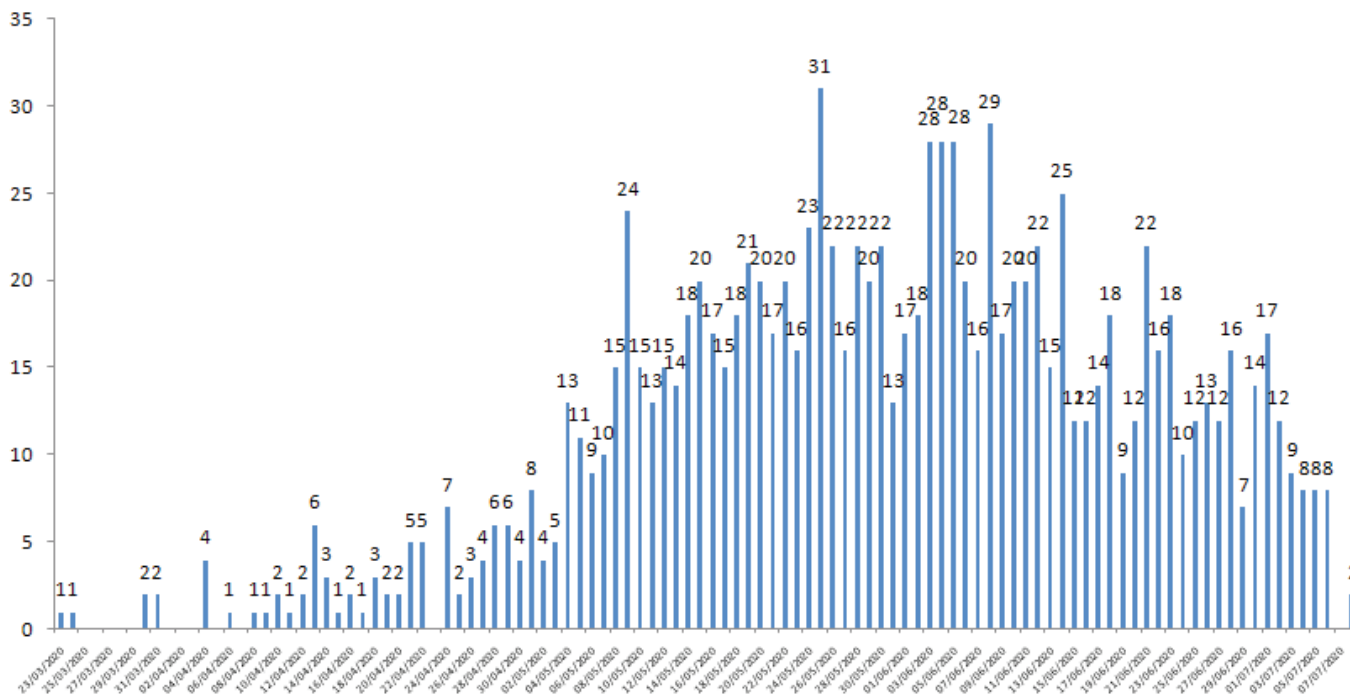

Fonte: Secretaria de Estado da Saúde (SES-PB)



**Gráfico 11.** Distribuição dos óbitos confirmados por sexo e faixa etária. Paraíba, até dia 08/07/2020.

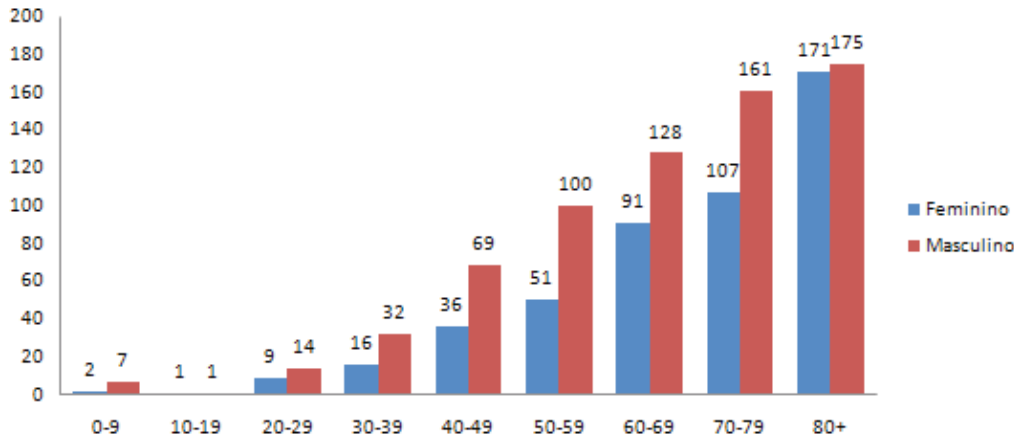

Fonte: Secretaria de Estado da Saúde (SES-PB)

**Gráfico 12.** Distribuição dos óbitos confirmados por comorbidade. Paraíba, até dia 08/07/2020.

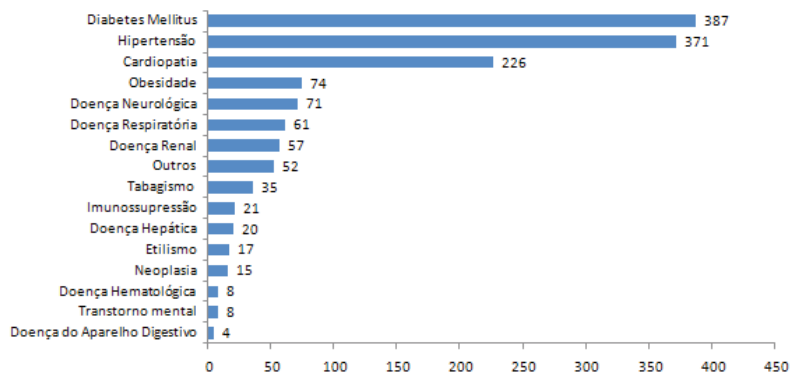

Fonte: Secretaria de Estado da Saúde (SES-PB)

**Gráfico 13.** Proporção de óbitos por COVID-19 segundo raça/cor. Paraíba, até 08/07/2020.

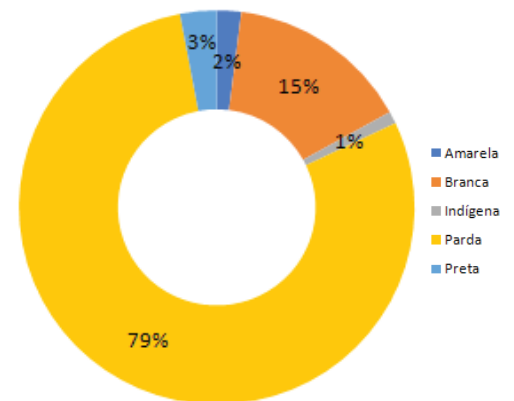

\* Dados extraídos dos sistemas SIM, SIVEP e ESUS-VE, sujeitos a alterações por parte dos municípios.

**Tabela 2.** Letalidade por COVID-19 segundo a raça/cor. Paraíba, até 08/07/2020

Raça/cor	Letalidade
Branca	1,1%
Preta	1,6%
Amarela	0,2%
Parda	2,4%
Indígena	2,0 %



## DADOS LABORATORIAIS DA COVID-19, PB - 2020

**Gráfico 14.** Resultados dos PCR e testes rápidos aplicados. Paraíba, até dia 08/07/2020.

### Teste Rápido

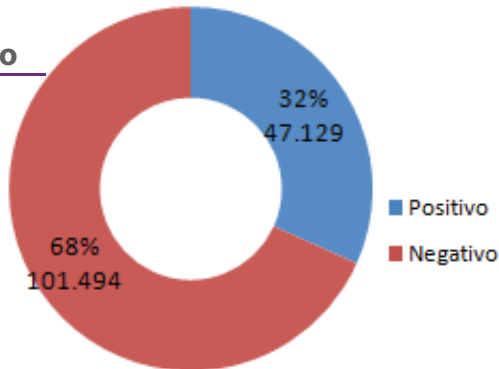

### PCR

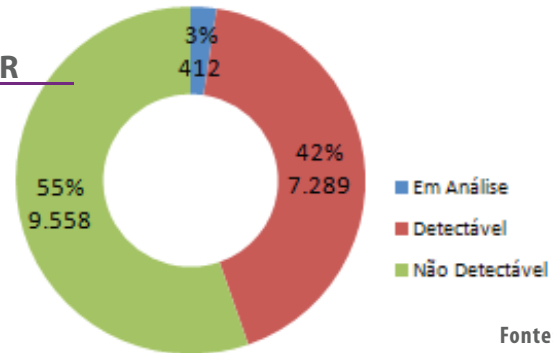

Fonte: Lacen-PB

## PROFISSIONAIS DE SAÚDE

**Tabela 3.** Número de profissionais de saúde testados para Covid - 19, segundo a classificação final, Paraíba, até dia 08/07/2020.

Classificação final	Nº Profissionais de Saúde
Confirmados	3.973
Descartados	22.251
Em investigação	3.455
Total	29.679

Fonte: Secretaria de Estado da Saúde (SES-PB)

**Gráfico 15.** Proporção de casos confirmados de Covid 19 em profissionais de saúde. Paraíba, até dia 08/07/2020.

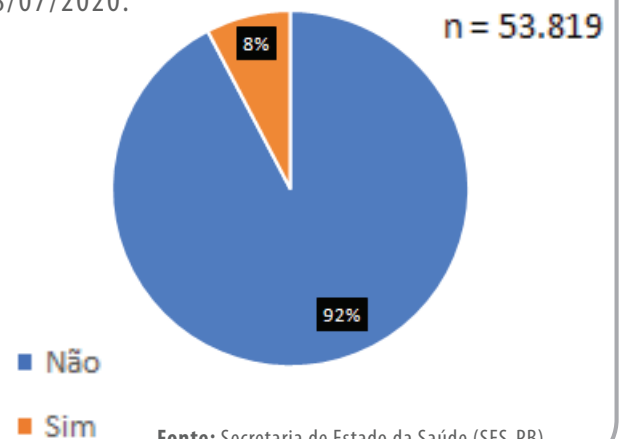

Fonte: Secretaria de Estado da Saúde (SES-PB)

**Gráfico 16.** Proporção de casos confirmados no E SUS VE dos profissionais de saúde (n=3.815) segundo a categoria profissional. Paraíba, até dia 08/07/2020

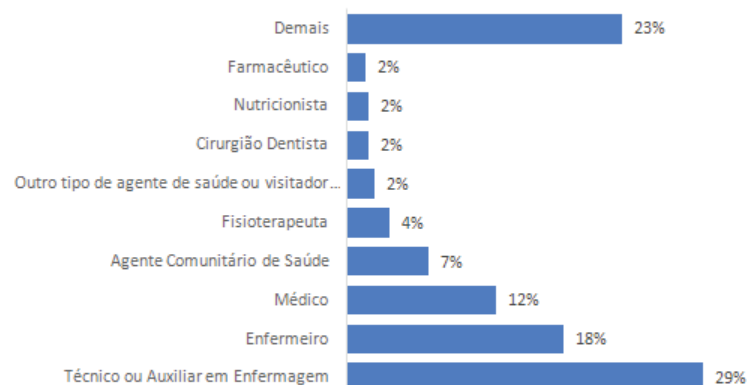

Fonte: Secretaria de Estado da Saúde (SES-PB)